

MEER



MAKELAAR

Dé makelaar van Rhenen
sinds 2007



TE KOOP

Nieuwe Veenendaalseweg 29, Rhenen
€ 285.000 k.k.
www.nieuweveenendaalseweg29.nl

Nieuwe Veenendaalseweg 29, Rhenen

In het centrum van Rhenen ligt op de begane grond van het kleinschalige appartementencomplex "De Bergpoort". Dit complex herbergt een recentelijk opnieuw afgewerkt 2-kamerhoekappartement met een uitnodigend balkon. Het licht afgewerkte appartement heeft een eigen separate entree, prettige woonkamer, open keuken, een comfortabele slaapkamer en een praktische inpandige berging en fietsenberging in de onderbouw. Het complex is goed onderhouden en uitstekend geïsoleerd. De locatie is uiterst praktisch, met winkels en medische faciliteiten binnen handbereik en zowel het station als de fraaie bossen van Rhenen op korte loopafstand.

Entree appartement:

De overdekte entree met brievenbussen leidt naar de eigen voordeur tot het appartement. Via de centrale hal is er tevens toegang tot het trappenhuis en de liftinstallatie naar de onderbouw. In de parkeergarage van de onderbouw bevinden zich parkeerplaatsen die eventueel te huur zijn.

Indeling appartement:

Bij binnenkomst kom je in een ruime hal die toegang biedt tot alle gemakken van dit compacte, maar praktisch ingedeelde, appartement. Je vindt hier allereerst een handige berging met ruimte voor de CV-ketel en een aansluiting voor de wasmachine. De lichte, ruime woonkamer heeft aan 2 zijden daglichtinval en biedt voldoende ruimte voor zowel een zit- als een eetgedeelte. Vanuit de woonkamer stapt u zo het balkon op, waar u kunt genieten van de buitenlucht en de levendige omgeving. De open keuken beschikt over een hoekopstelling en is voorzien van inbouwapparatuur. De slaapkamer biedt voldoende ruimte voor een tweepersoonsbed. De geheel betegelde badkamer is voorzien van een bad-douchecombinatie en een wastafel. Vanuit de hal is er tot slot toegang tot een separaat toilet.

Bijzonderheden:

- Bouwjaar 2002;
- Woonoppervlakte 67m², inhoud 223 m³;
- Hoekligging dus extra veel daglichtinval;
- Recent intern geheel geschilderd, gesaust en voorzien van een nieuwe laminaatvloer;
- Geheel voorzien van isolerende beglazing;
- Verwarmd middels Nefit CV-ketel,
- Servicekosten € 188,31,- per maand;
- Goed onderhouden en praktisch ingedeeld.
- Volop parkeerruimte in de directe omgeving en afgesloten parkeerplaatsen in de onderbouw van het complex zijn eventueel bij te huren.

Kenmerken

Overdracht

Vraagprijs	€ 285.000 k.k.
Status	Beschikbaar
Aanvaarding	In overleg

Bouw

Soort appartement	Portiekflat
Soort bouw	Bestaande bouw
Bouwjaar	2002
Bijzonderheden	Gedeeltelijk gestoffeerd
Soort dak	Samengesteld dak

Oppervlakte en Inhoud

Woonoppervlakte	67 m ²
Gebouwgebonden buitenruimte	7 m ²
Externe Bergruimte	6 m ²
Inhoud	223 m ³

Indeling

Aantal kamers	2 (1 slaapkamer)
Aantal badkamers	1 badkamer en 1 apart toilet
Badkamervoorzieningen	1 ligbad en 1 wastafel
Aantal woonlagen	1 woonlaag
Gelegen op	1 ^e
Voorzieningen	Mechanische ventilatie en Kabel TV

Energie

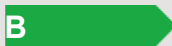
Definitief energielabel	 B
Isolatie	Dakisolatie, dubbel glas, muurisolatie en vloerisolatie
Verwarming	Cv-ketel
Warm water	Cv-ketel
Type ketel	Combiketel Nefit Ecoline HR gas gestookt uit 2001, eigendom

Kadastrale gegevens

Rhenen F 1853	
Omvang	Appartementsrecht of complex
Eigendomssituatie	Volle eigendom

Buitenruimte

Ligging	In bosrijke omgeving en in centrum
Tuin	Geen tuin
Balkon/dakterras	Balkon aanwezig

Bergruimte

Schuur/berging

Inpandige berging (1)

Parkeergelegenheid

Soort parkeergelegenheid

Openbaar parkeren en parkeervergunningen

VVE Checklist

Inschrijving KvK	Ja
Jaarlijkse vergadering	Ja
Periodieke bijdrage	Ja
Reservefonds aanwezig	Ja
Onderhoudsplan	Ja
Opstalverzekering	Ja

Nieuwe Veenendaalseweg 29, Rhenen





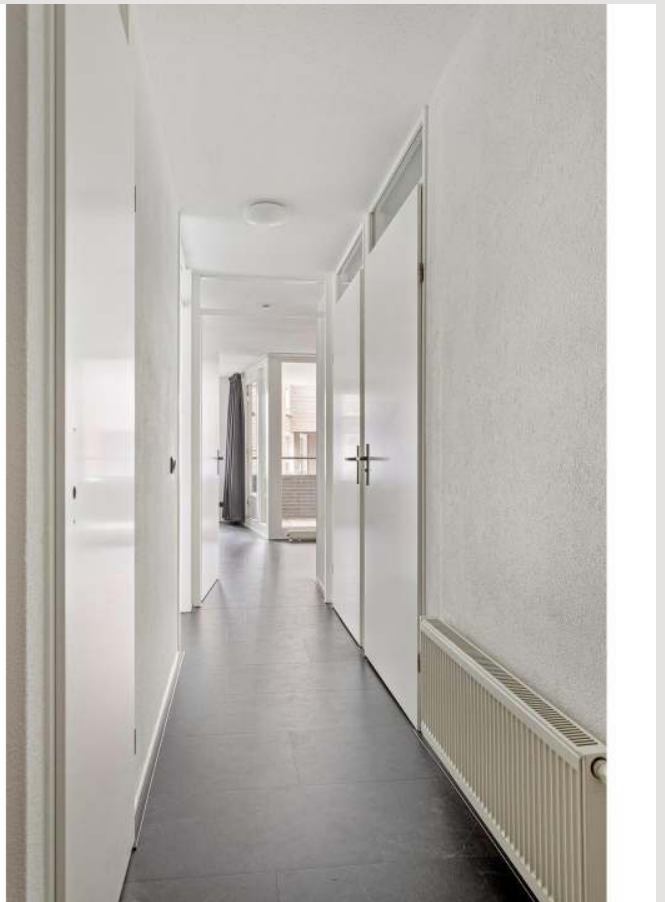





















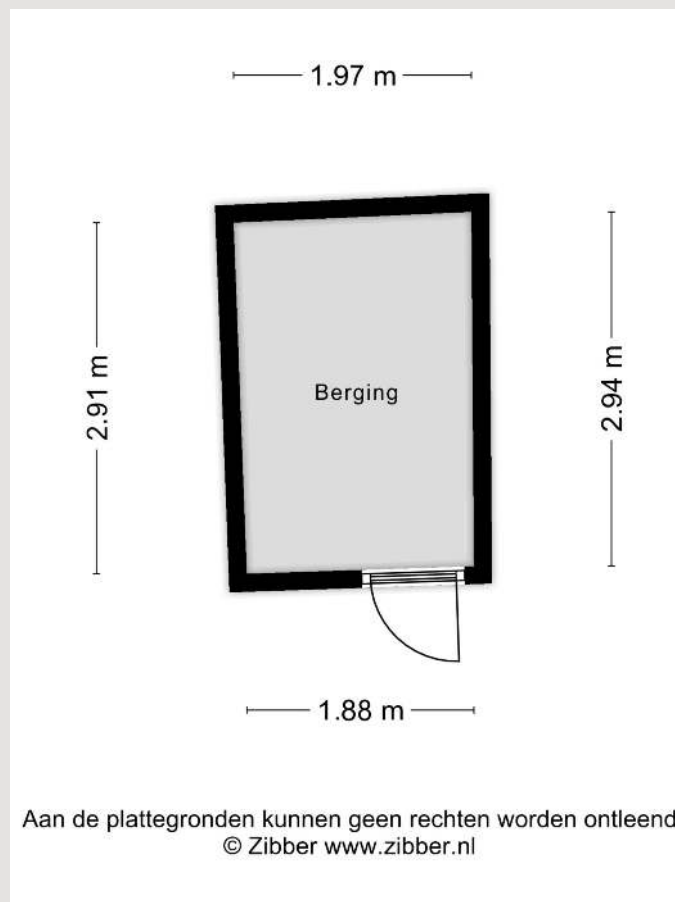



B



Je huis écht goed verkopen?

Kies voor een NVM-makelaar.



Zeker weten.

Plattegrond



Aan de plattegronden kunnen geen rechten worden ontleend
© Zibber www.zibber.nl

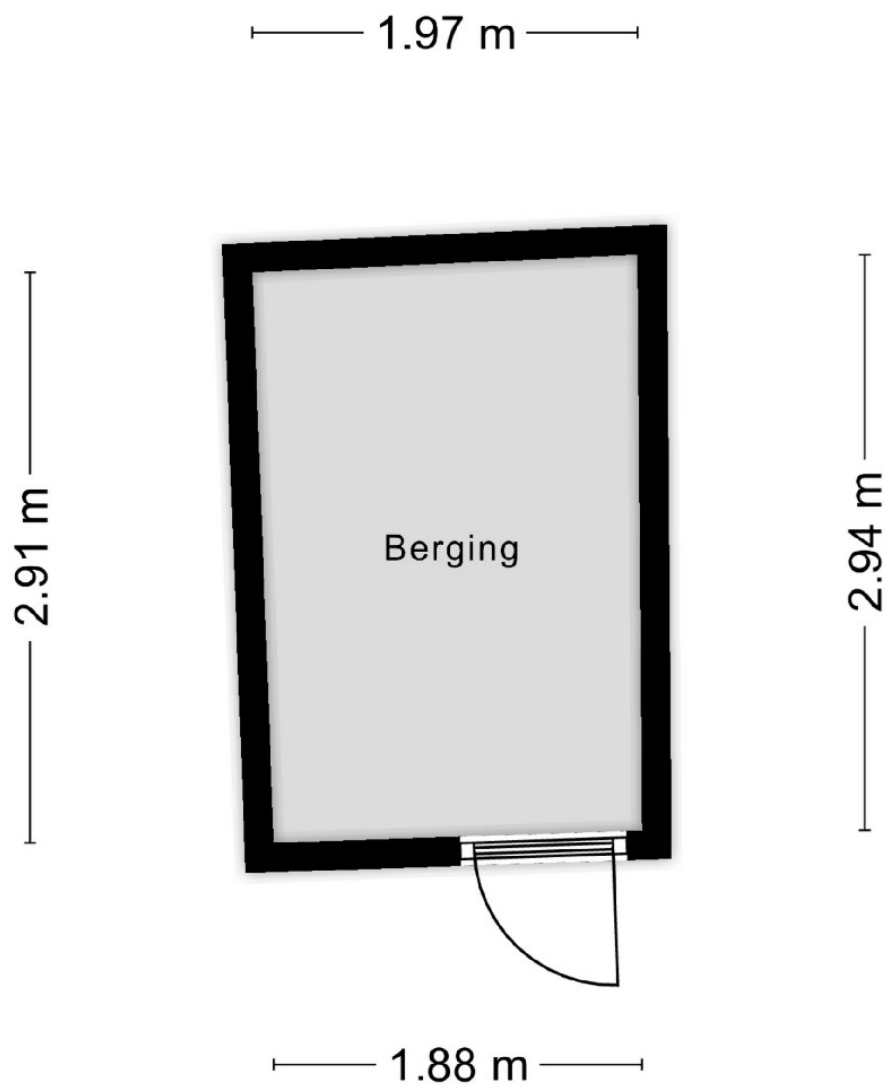

Aan de plattegronden kunnen geen rechten worden ontleend
© Zibber www.zibber.nl

Plattegrond 3D

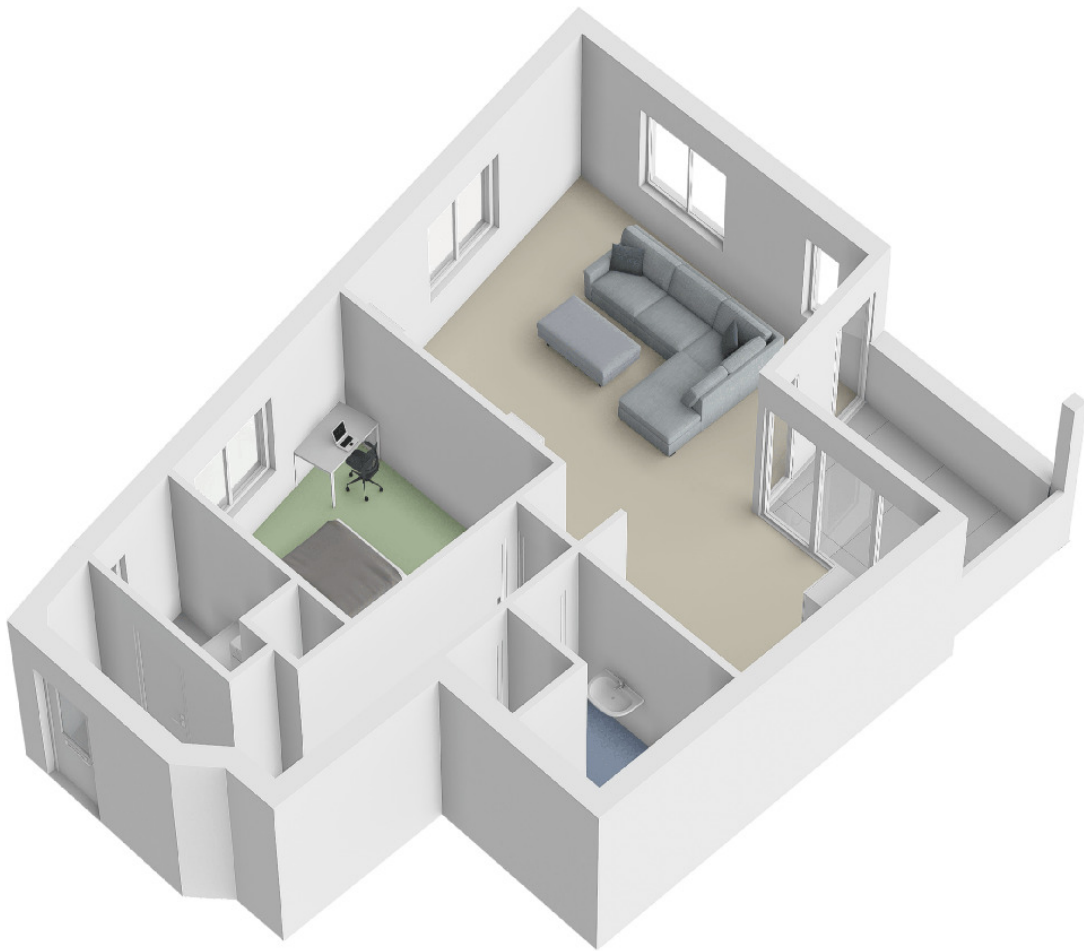

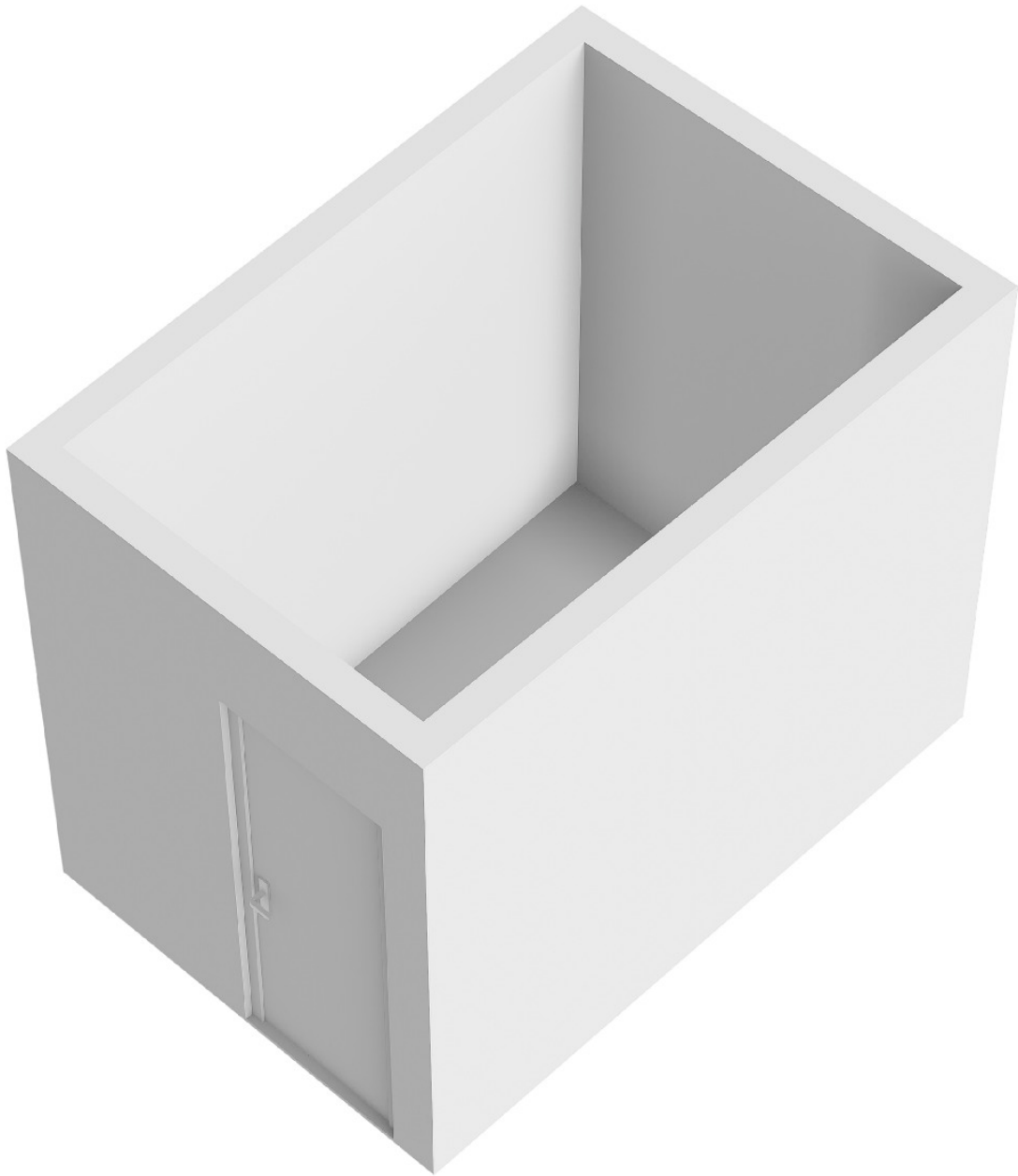



Kadastrale kaart

Kadastrale kaart

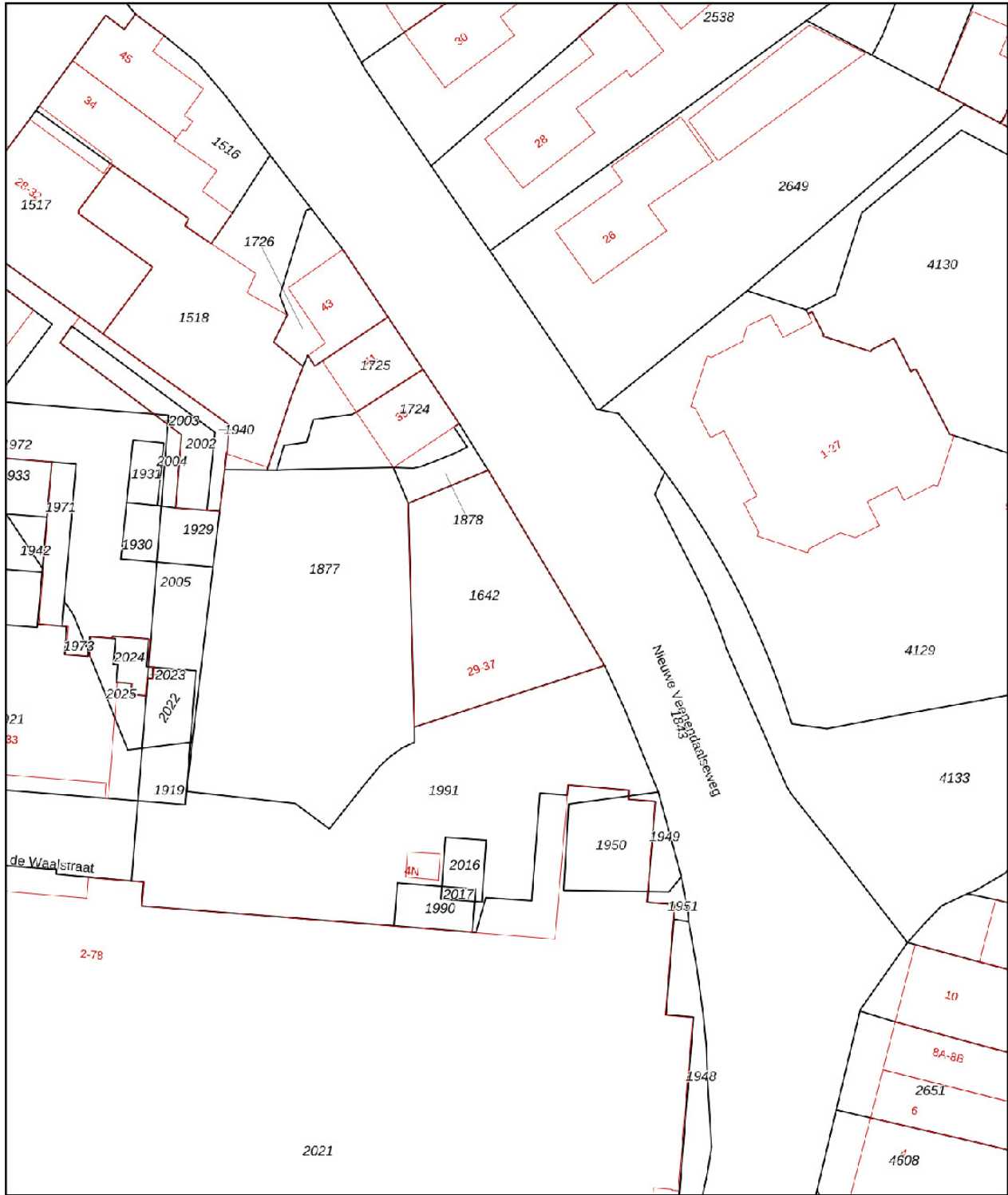
Uw referentie: Nieuwe Veenendaalsew



<p>12345 Perceelnummer</p> <p>25 Huisnummer</p> <p>— Vastgestelde kadastrale grens</p> <p>— Voorlopige kadastrale grens</p> <p>— Administratieve kadastrale grens</p> <p>— Bebouwing</p> <p>Voor een eensluidend uittreksel, geleverd op 25 april 2024 De bewaarder van het kadaster en de openbare registers</p>	<p>Schaal 1: 500</p> <p>Kadastrale gemeente Rhenen</p> <p>Sectie F</p> <p>Perceel 1642</p> <p>Aan dit uittreksel kunnen geen betrouwbare maten worden ontleend. De Dienst voor het kadaster en de openbare registers behoudt zich de intellectuele eigendomsrechten voor, waaronder het auteursrecht en het databankenrecht.</p>	
---	--	---

Energie label B



Rijksoverheid

Energie label woning

Nieuwe Veenendaalseweg 29

3911MD Rhenen

BAG-ID: 0340010000337104

Veel besparingsmogelijkheden

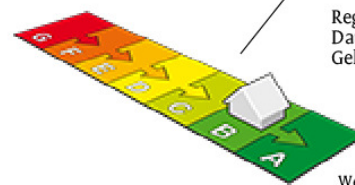

Energie label B

Registratienummer 783001721
Datum van registratie 01-11-2016
Geldig tot 01-11-2026

Weinig besparingsmogelijkheden

Alle nieuwbouwwoningen na 2006 hebben een energie label A. Vijftig procent van de bestaande woningen heeft inmiddels label C of beter.

Overzicht woningkenmerken

1.	Woningtype	Appartement met 1 woonlaag - Hoek midden	
	Bouwperiode	2000 t/m 2005	
	Woonoppervlakte	t/m 80 m²	
2.	Glas woonruimte(s)	Dubbel glas	
	Glas slaapruiimte(s)	Dubbel glas	
3.	Gevelisolatie	Gevel niet extra geïsoleerd	
4.	Dakisolatie	Niet van toepassing	
5.	Vloerisolatie	Niet van toepassing	
6.	Verwarming	Individuele CV-ketel, geïnstalleerd in of na 1998	
7.	Aparte warmtapwatervoorziening	Geen apart toestel	
8.	Zonne-energie	Geen zonnepanelen en geen zonneboiler	
9.	Ventilatie	Mechanische afzuiging	

Wilt u besparen op uw energierekening? Overweeg dan de volgende mogelijke maatregelen:

Een zonneboiler voor het verwarmen van uw tapwater

Zonnepanelen voor het opwekken van elektriciteit

HR++ glas in de woonruimte(s)

HR++ glas in de slaapruiimte(s)

Als de besparingsmogelijkheden HR107-ketel, HR107-combiketel en/of warmtepomp tegelijk op uw energie label verschijnen, dan is slechts één van deze maatregelen zinvol om uit te voeren. U kunt hieruit dus een keuze maken.

Goedgekeurd door:

Naam Remy van Kampen
Examnummer 7650
KvK nummer 66601983

Afgegeven conform de regeling energieprestatie gebouwen, welke onderdeel is van de Europese richtlijn EPBD

Dit energie label is afgegeven door Rijksdienst voor Ondernemend Nederland.

Dit energie label kunt u altijd verifiëren op www.energie-label-voor-woningen.nl of www.energie-label.nl/woningen/zoek-je-energie-label/.

Disclaimer

De besparingsmogelijkheden die genoemd worden op dit energie label zijn maatregelen die op dit moment in de meeste gevallen kosteneffectief zijn of dit binnen de geldigheidsduur van het energie label kunnen worden. In de bijlage krijgt u een indicatie hoeveel bovenstaande maatregelen kosten en wat zij u opleveren aan energiebesparing. Of de genoemde maatregelen daadwerkelijk verantwoord toegepast kunnen worden uit oogpunt van bijvoorbeeld comfort, gezondheid, kosten e.d. is afhankelijk van de huidige specifieke eigenschappen van uw woning. Er kunnen daarom geen rechten worden ontleend aan deze informatie. U wordt altijd geadviseerd om hiervoor professioneel advies in te winnen.

Bijlage bij het energielabel

Meer informatie over de geadviseerde maatregelen

De besparingsmogelijkheden die genoemd worden op dit energielabel zijn maatregelen die op dit moment in de meeste gevallen kosteneffectief zijn of dit binnen de geldigheidsduur van het energielabel kunnen worden. Hieronder vindt u meer informatie over alle maatregelen, dus niet alleen de maatregelen die op het voorblad zijn geadviseerd.

(Extra) isolatie van uw begane grondvloer

Huizen met vloerisolatie verliezen minder warmte, waardoor de ketel minder hard hoeft te stoken. Zorg voor een goede isolatiewaarde van de vloerconstructie na isolatie (zogenoemde Rc-waarde). Aanbeveling voor een bestaande woning is een isolatiewaarde van $R_c \geq 2,5 \text{ m}^2\text{K/W}$. Het rendement van vloerisolatie is vergelijkbaar met een rente van acht procent op een spaarrekening. [Meer Info](#)

(Extra) isolatie van uw dak

Huizen met dakisolatie verliezen minder warmte, waardoor de ketel minder hard hoeft te stoken. Aanbeveling voor de bestaande bouw is een isolatiewaarde van $R_c \geq 2,5 \text{ m}^2\text{K/W}$. Het rendement van dakisolatie is vergelijkbaar met een rente van 9 procent op een spaarrekening. [Meer Info](#)

(Extra) isolatie van uw buitenmuren

Huizen met gevelisolatie verliezen minder warmte, waardoor de ketel minder hard hoeft te stoken. Spouwmuurisolatie is de meest voordelige vorm van isolatie. Het rendement van spouwmuurisolatie is vergelijkbaar met een rente van 12 procent op een spaarrekening. Je bespaart nog meer als je spouwmuurisolatie combineert met [isolatie aan de buitenzijde](#) of de [binnenzijde van de gevel](#) (voorzetwand). Aanbeveling voor de bestaande bouw is een isolatiewaarde van $R_c \geq 2,5 \text{ m}^2\text{K/W}$. [Meer Info](#)

HR++ glas in de woonruimte(s) en in de slaapruiimte(s)

Huizen met isolerend glas verliezen minder warmte, waardoor de ketel minder hard hoeft te stoken. Aanbeveling is glas met een isolatiewaarde van $U \leq 1,2 \text{ W/m}^2\text{K}$, dit komt overeen met HR++ glas in leefruimte(s) en slaapruiimte(s). Het rendement van HR++ isolatieglas is vergelijkbaar met een rente van 7 procent op een spaarrekening. [Meer Info](#)

Een HR107-ketel voor de verwarming van uw woning (en warm tapwater)

Met een zuinige combiketel voor cv en warm tapwater, zoals een HR-107 combiketel, kan het gasverbruik flink dalen. Heb je nog een oudere combiketel of conventioneel rendement (CR-ketel)? Dan bespaar je op jaarbasis ruim 500 euro (aan energiekosten en onderhoud) als je een HR-107 combiketel aanschaft. Daar staat tegenover dat je eenmalig zo'n 2.100 euro moet uitgeven (zie de tabel). [Meer Info](#)

Een warmtepomp voor de verwarming van uw woning

Warmtepompen halen met een warmtewisselaar warmte uit de onuitputtelijke bronnen lucht, bodem of grondwater en ze hebben een zeer hoog rendement. Het netto rendement van huidige elektrische warmtepompen ligt op 160 tot 200 procent voor verwarming, en 80 tot 140 procent voor warm water. Dat is hoger dan het rendement van een gasgestookte HR-107 ketel. Hierbij is het elektriciteitsgebruik voor de warmtepomp meegewogen. [Meer Info](#)

Een zonneboiler voor het verwarmen van uw tapwater

Een zonneboiler bespaart ongeveer 50 procent op de kosten voor warm water. Een huishouden van vier personen met een zonneboiler en hr-combiketel (als naverwarmer) bespaart daarmee zo'n 210 m³ gas, ofwel 140 euro per jaar aan gaskosten (prijsspeil 2014/2015). Daarvan blijft 110 euro over als de elektriciteitskosten voor de pomp (zo'n 25 euro voor circa 100 kWh verbruik) en onderhoudskosten (10 euro per jaar) betaald zijn. Heeft het huishouden nu een elektrische boiler, dan is de besparing hoger: gemiddeld 370 euro per jaar minder elektriciteitskosten (zo'n 1.600 kWh). Het is namelijk duurder om water te verwarmen met stroom dan met gas. Een zonneboilercombi bespaart in beide gevallen nog zo'n 75 m³ gas (ruim 50 euro) per jaar extra, omdat die ook energie bespaart op verwarming. [Meer Info](#)

Zonnepanelen voor het opwekken van elektriciteit

De prijzen van zonnepanelen dalen gestaag, door technische ontwikkelingen en schaalvergroting. Een zonnepanelensysteem van 6 panelen kost inclusief omvormer en installatie ongeveer 3.000 euro (prijsspeil oktober 2014). Het rendement van een investering in zonnepanelen is vergelijkbaar met een rente van 6 procent op een spaarrekening. [Meer Info](#)

Eisen bij een grootschalige renovatie

Voor een aanbouw of grootschalige renovatie zijn er nog aanvullende eisen voor de isolatiewaarden. Een ingrijpende renovatie houdt in dat meer dan 25 procent van de oppervlakte van de gebouwschil vernieuwd, veranderd of vergroot wordt. De eisen aan isolatiewaarden zijn:

- Vloerisolatie moet een waarde hebben van $R_c \geq 3,5 \text{ m}^2\text{K/W}$.
- Dakisolatie moet een waarde hebben van $R_c \geq 6,0 \text{ m}^2\text{K/W}$.
- Gevelisolatie moet een waarde hebben van $R_c \geq 4,5 \text{ m}^2\text{K/W}$.
- HR++ glas in leefruimte(s) en slaapruiimte(s) moet een isolatiewaarde hebben van $U \leq 1,2 \text{ W/m}^2\text{K}$, dit komt overeen met HR++ glas in leefruimte(s) en slaapruiimte(s).

Door toepassing van een HR-107 ketel, een HR combi-ketel of een warmtepomp wordt voldaan aan de installatie-eisen van een grootschalige renovatie.

NB: de opgegeven rendementen zijn door Milieu Centraal berekend met de Standaard Rekenmethode Rendementen. De uitkomst van de Standaard Rekenmethode Rendementen is direct te vergelijken met de rente op een spaarrekening. [Meer Info](#)

Hieronder ziet u in één handig overzicht voor uw woningtype, de eenmalige kosten, de jaarlijkse besparingen en terugverdientijd van de energiebesparende maatregelen.

De getallen die genoemd worden zijn actueel op het moment van de registratiedatum van het energielabel. Voor meer informatie over actuele gegevens ga naar www.milieucentraal.nl. In het overzicht staan alle maatregelen, dus niet alleen de maatregelen die op het voorblad zijn geadviseerd.

Energiebesparende maatregel	Jaarlijkse besparing	Eenmalige kosten	Terugverdientijd	Rendement
Isoleren dak				
Zonneboiler				
Zonnepanelen				
Vervanging VR-combiketel door HR-combiketel		€2100	Afhankelijk van vervangmoment	Afhankelijk van vervangmoment
Isoleren spouwmuur		€1200	4 jaar	10%
Vervanging enkel glas door HR++ glas		€2200	13 jaar	5%
Isoleren begane grond vloer				

De besparingen zijn berekend voor een twee persoons huishouden in een gemiddeld appartement (66 m²) in Nederland met een HR-combiketel en waarin genoemde maatregelen nog niet toegepast zijn. Uw stookgedrag is van invloed op de werkelijke besparing die u realiseert na het nemen van de maatregelen. Als u nu al weinig verwarmt is de besparing lager dan aangegeven (en andersom U kan de verschillende besparingen bij elkaar optellen, behalve de besparing van de HR-ketel omdat die afhankelijk is van de mate van isolatie).

(Bron: www.milieucentraal.nl)



